

# RENTRÉE SCOLAIRE

2025 - 2026

1+2=3

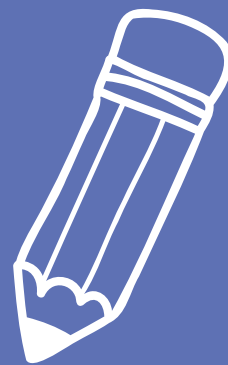

Ecole de Voray-sur-l'Ognon

## Modalités de rencontre

Les mardis :

08/04, 15/04, 29/04,  
06/05, 13/05 et 20/05  
de 8h00 à 16h30

Prise de rendez-vous par mail :

[ecole.voray@ac-besancon.fr](mailto:ecole.voray@ac-besancon.fr)



Découvrir  
le livret d'accueil



## Cordonnées de l'école de Voray-sur-l'Ognon

Directeur M. LECONTE Pierrick

Sentier des Écoles, 70190 VORAY SUR L'OGNON  
8h30 - 11h45 | 13h45 - 16h30

03.81.56.86.11 | [ecole.voray@ac-besancon.fr](mailto:ecole.voray@ac-besancon.fr)



Communauté de communes  
du Pays Riolois

# ADMISSION DES NOUVEAUX ELEVES

## Ecole Primaire de Voray-sur-l'Ognon

### Année scolaire 2025/2026

La campagne d'admission pour les nouveaux élèves se déroulera les mardis : 08/04, 15/04, 29/04, 06/05, 13/05, et 20/05, de 8h00 à 16h30.

#### Conditions d'admission

Cette procédure concerne les **nouveaux élèves nés en 2022 (et avant)** et **domiciliés à Voray-sur-l'Ognon**. (autre cas soumis à dérogation-CCPR)

#### Modalités de rendez-vous :

- 1 Demande de rendez-vous** obligatoire par mail à l'adresse suivante : [ecole.voray@ac-besancon.fr](mailto:ecole.voray@ac-besancon.fr)
- 2** Suite à votre demande de rendez-vous, les documents à remplir vous seront envoyés par mail ou mis à disposition en version papier à l'école, afin d'être renseignés au préalable du rendez-vous.
- 3 Documents à joindre au dossier d'inscription :**
  - Certificat d'inscription délivré par la CCPR
  - Photocopie des pages parents et enfants du livret de famille
  - Certificat de vaccinations ou photocopie des pages du carnet de santé
  - Certificat de radiation (pour les élèves déjà inscrits dans une autre école)
  - En cas de séparation : copie du jugement de divorce stipulant l'adresse de l'enfant et le mode de garde
- 4 Confirmation du rendez-vous :**

La date du RDV ne sera définitivement validée qu'avec un dossier complet, préalablement transmis au directeur par les moyens suivants :

  - remise en main propre,
  - par mail,
  - par voie postale,
  - directement dans la boîte aux lettres de l'école.
- 5 Lors du rendez-vous**

Le jour du rendez-vous, vous pourrez bien évidemment venir accompagné de votre enfant. Nous en profiterons alors pour faire une visite des différents locaux.